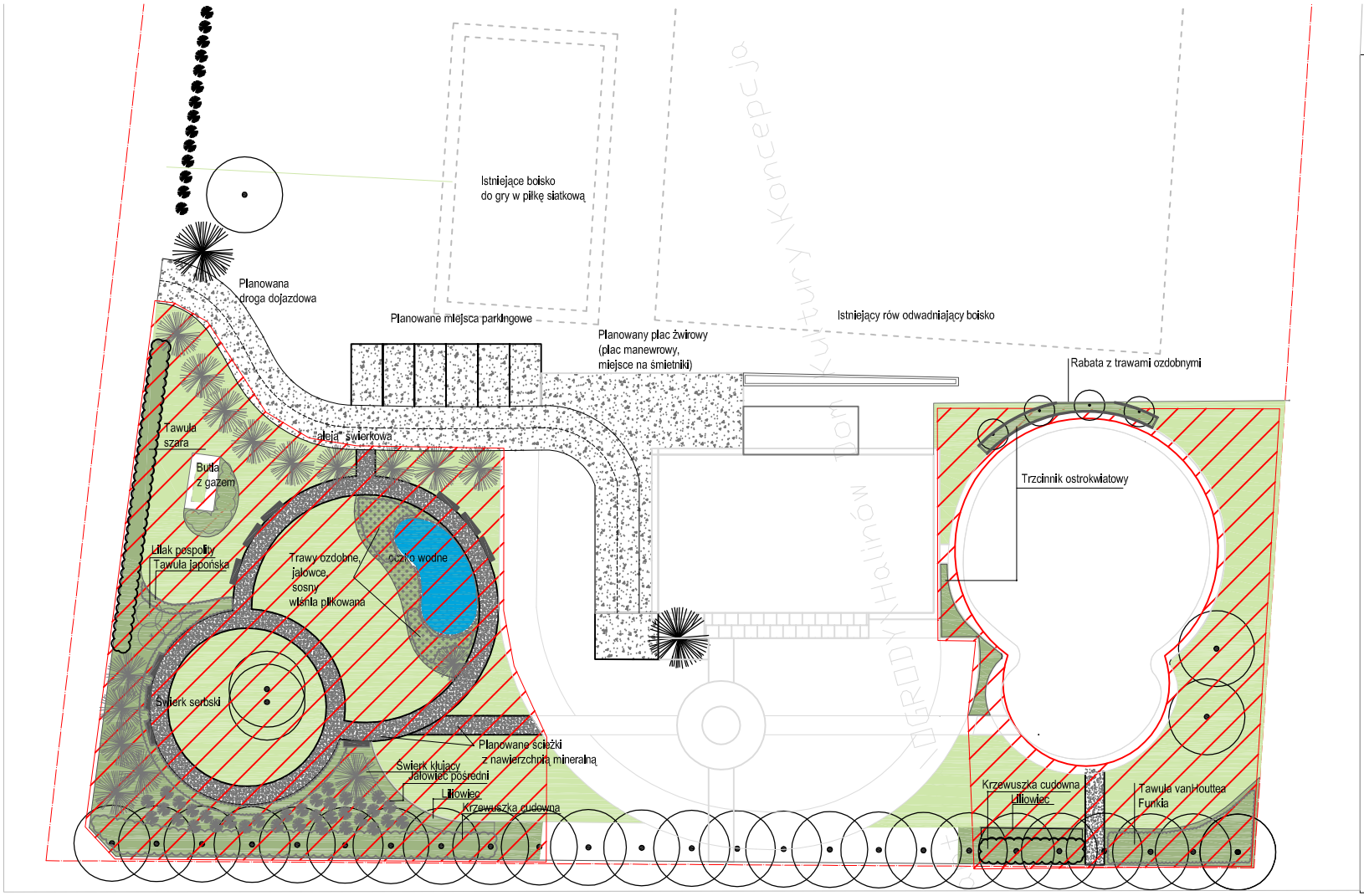

LEGENDA:

- zakres opracowania
- Proponowana nawierzchnia mineralna przeznaczona dla ruchu pojazdów
- Proponowana ścieżka, nawierzchnia mineralna
- Proponowany trawnik
- Proponowane rabaty z roślinami
- Istniejące drzewa i krzewy liściaste
- Istniejące drzewa i krzewy iglaste
- Proponowane drzewa iglaste
- Proponowane krzewy wysokie
- Proponowane krzewy niskie
- Proponowane ogrodzenie wokół oczka wodnego
- Proponowane oczko wodne
- Proponowane ławki

W ramach projektu proponuje się wykonać:

Wykonanie ścieżki (nawierzchnia mineralna) **162 m2**
Montaż ławek parkowych **10 szt.**
Nasadzenia drzew, krzewów i bylin ozdobnych **420 m2**
Założenie trawnika **860m2**
Wykonanie oczka wodnego **44 m2**
Wykonanie rabaty żwirowej **50m2**

Podziałka liniowa

0 5 10 15 20 25 30 35m

Opracowanie: Koncepcja zagospodarowania działki nr 24/2 w Michałowie, gmina Halinów	Skala: 1:500 , A4	Status: koncepcja
	Data: kwiecień 2020	Wykonał: Iga Szymańska
Tytuł: Koncepcja zagospodarowania	Nr rysunku: 01	

Lantana Iga Kinga Szymańska
tel. 506 171 580
lantana_szymanscy@o2.pl